CARTA DE LLEGADA NORMALIZADA
VUELO POR INSTRUMENTOS
(STAR) - OACI

LIMA - PERÚ
INTL JORGE CHAVEZ
RWY15
RNAV AKSOL 2A -RNAV MEXUR 5

ATIS **127.9** TWR **118.1**	Sur-uno radar **135.0** Sur-dos radar **128.8** Lima radar **119.7**	ALTITUD DE TRANSICION: **10000'**

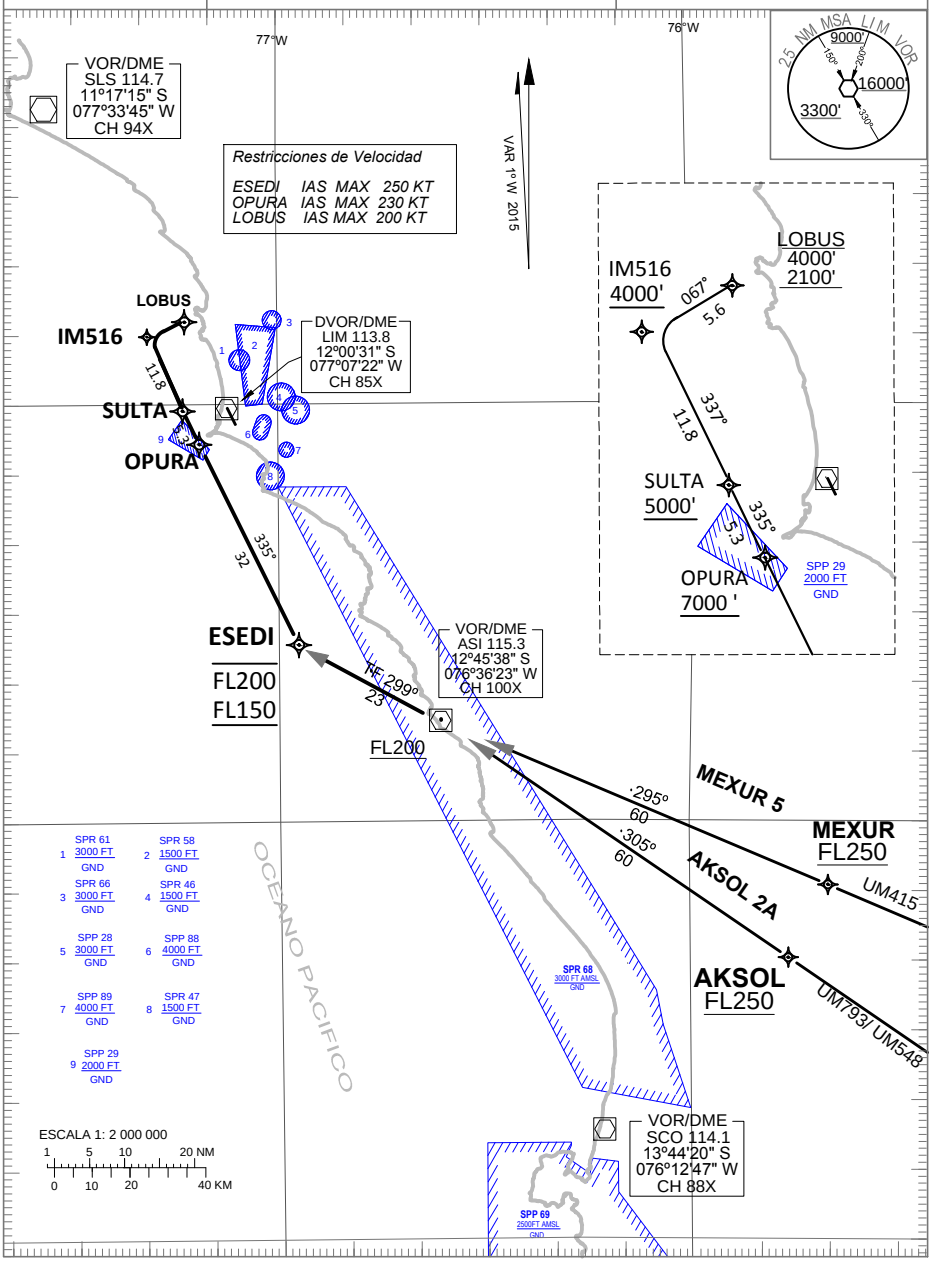

Cambios: STAR AKSOL 2A - MEXUR 5 ; Altitud de Transicion, Indicador de AD