CARTA DE LLEGADA NORMALIZADA
VUELO POR INSTRUMENTOS
(STAR) - OACI

LIMA - PERÚ
INTL JORGE CHAVEZ
RWY 15
RNAV ILMAR 4A -RNAV ILMAR 4B

ATIS	127.9	Sur-uno radar	135.0	ALTITUD DE TRANSICION **10000'**
TWR	118.1	Sur-dos radar	128.8	
		Lima radar	119.7	

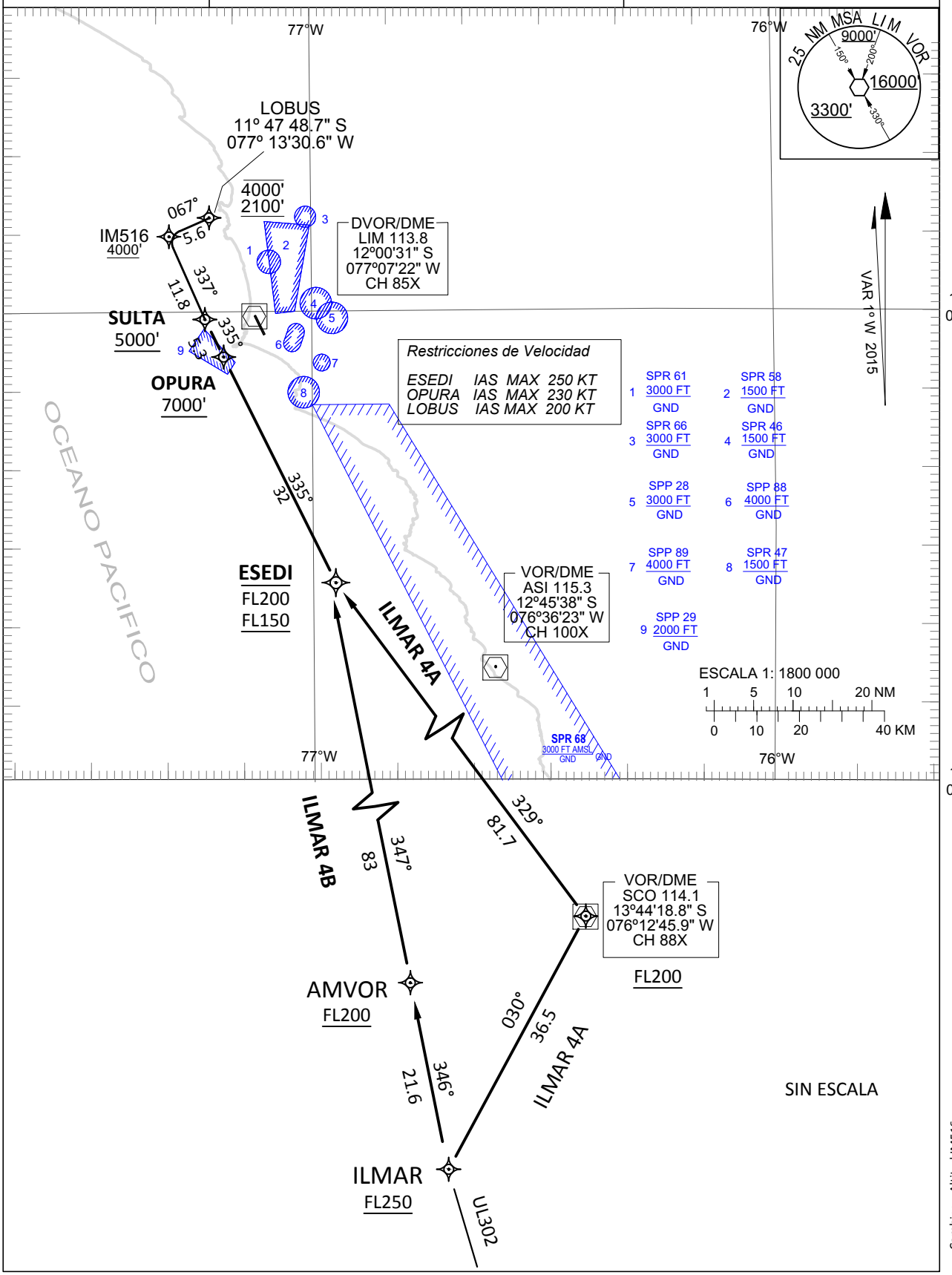

Cambios: Altitud IM516