CARTA DE SALIDA NORMALIZADA
VUELO POR INSTRUMENTOS
(SID) - OACI

CHICLAYO, PERU
INTL. CAP FAP Jose Abelardo Quiñones Gonzales

RWY 19

RNAV KOMLA 1F

CHICLAYO Torre: 118.3 ATIS: 132.5	NOR DOS RADAR: 128.1	ALTITUD DE TRANSICIÓN: 3000'

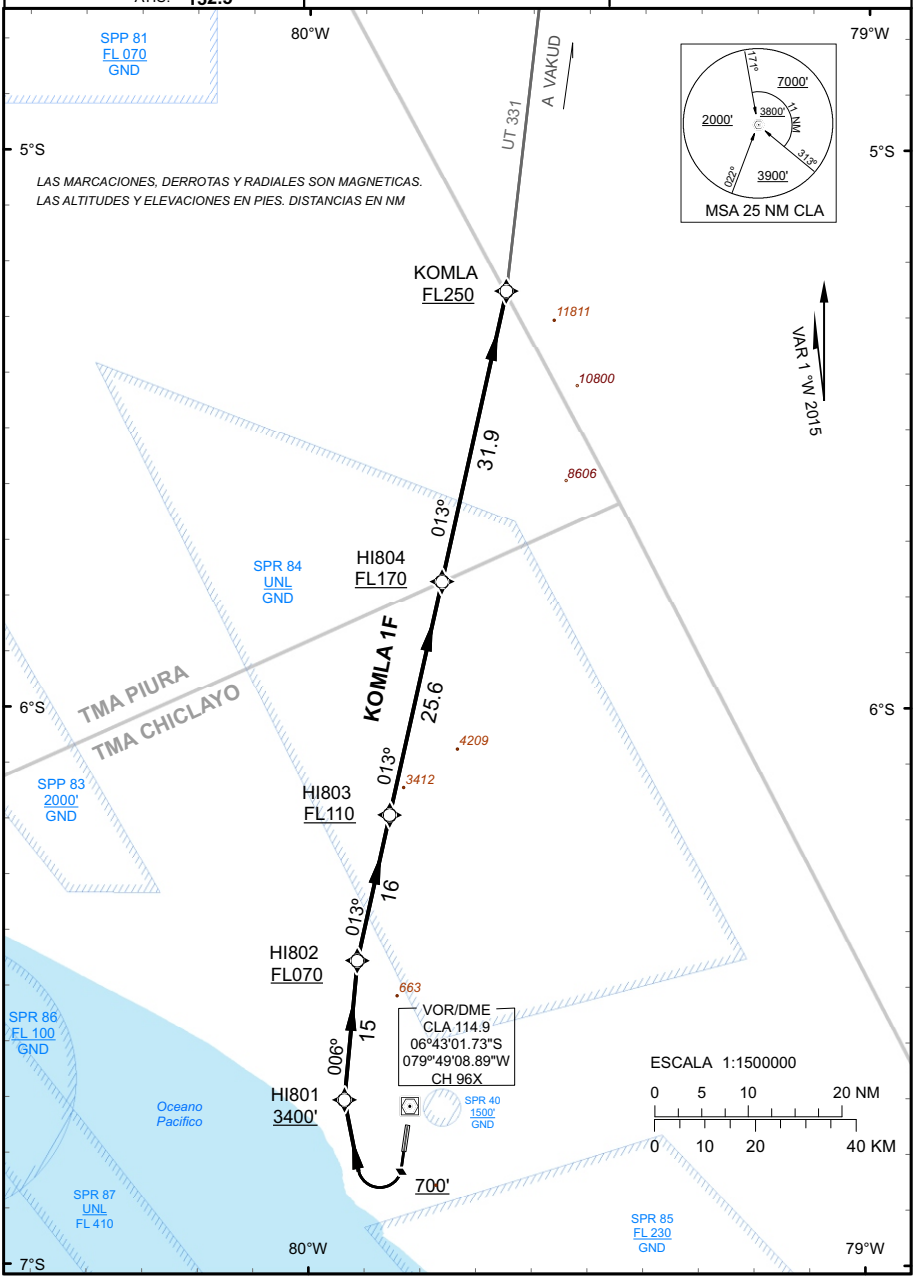

Cambios: Incorporación SUP 44-45 / 16
(Pagina Nueva)