CARTA DE LLEGADA NORMALIZADA
VUELO POR INSTRUMENTOS
(STAR) - OACI

TACNA / PERU
INTL. CRNL. FAP CARLOS CIRIANI SANTA ROSA
RWY 02
ILO 3 - GAVAR 2
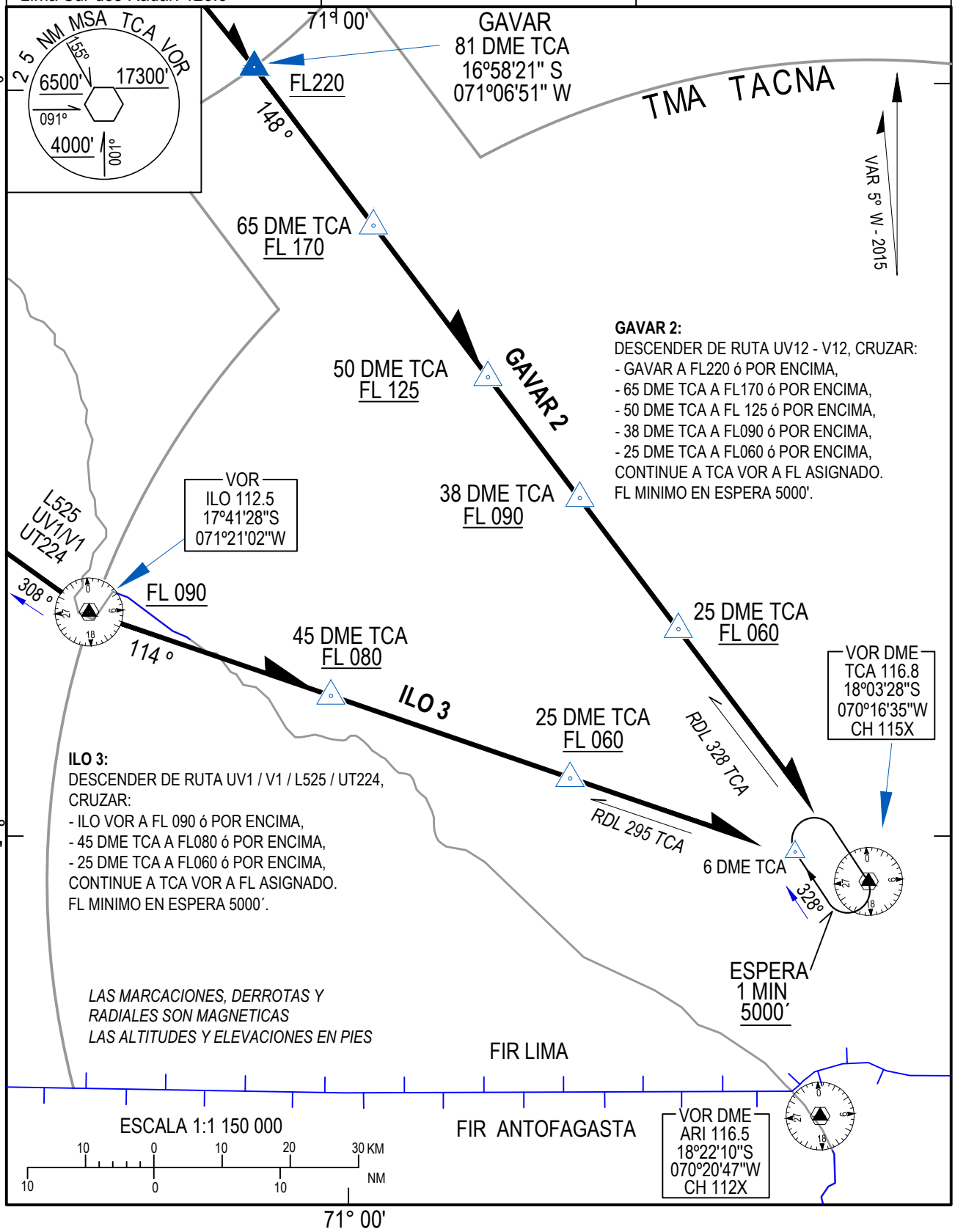
Lima Sur uno Radar: 135.0 Lima Sur dos Radar: 128.8	APP/TWR Tacna Torre: 118.4	ALTITUD DE TRANSICION **5000'**